

社協だより

誰もがつながり 支えあうまち 丹波篠山

たんばささやま

第156号

6

令和5年5月19日発行



笑顔咲く福祉のまちづくりを 皆さんとともに進めます

「和して楽しく」丹南音頭保存会の皆様

CONTENTS

- | | | | |
|------|---------------------------|-----|--|
| P2～3 | 令和5年度事業計画 | P 7 | ファミリーサポートセンター
善意銀行だより
心配ごと相談日 福祉指標 |
| P 4 | 手話奉仕員養成講座
県民ボランティア活動助成 | P 8 | 新任職員の紹介
フードドライブ
喫茶ふれあい news |
| P 5 | 保育ボランティア養成講座 | | |
| P 6 | 短期里親募集
こんにちは ヘルパーです！ | | |

ささやまびとのつどい・パート5
(丹波篠山市老人クラブ連合)

コロナの影響でクラブ活動が
停滞・後退を招くことを懸念し、
田園交響ホールで会員皆様方
による文化活動の発表を鑑賞し、
クラブ活動の活性化と会員のリ
フレッシュを図りました。



新型コロナウイルス感染症の位置づけが、感染症法 5 類へ移行し、以前の日常を取り戻しつつも、長らくコロナ禍は、障がいのある人、老々介護、8050 問題などの地域生活課題をより深刻化させるとともに、不安定な雇用による低所得者の生活困窮が明らかになりました。

私たち社会福祉協議会は、これまで培ってきた地域福祉推進の中核的組織として、関係機関、地域組織、団体等と重層的なネットワークを形成し、住み慣れた地域でいきいきと生活が送れるよう支援体制を強化します。



新規事業

ほっとかへんネットワークを配置

新型コロナ特例貸付の借受世帯への相談支援と地域の生活課題を把握し、他機関と協働して課題解決に取り組む「ほっとかへんネットワーク」を 1 名配置しました。社協の総合相談機能を強化していきます。



推進目標 1

「住民が地域福祉活動に主体的に参加するための基盤をつくります」

生活支援コーディネーター、コミュニティソーシャルワーカーが、地域住民の皆さんと一緒に福社・生活課題を解決する仕組みを構築し、話し合いを進めていきます。

また、幅広い世代の福祉学習の機会を設け、福祉への関心を高めていきます。

○主な事業

- ① 地区福祉会議
- ② 福祉委員活動事業
- ③ 生活支援サービス体制整備事業
- ④ 福祉学習推進事業



ふくしジュニアカレッジ



地区福祉会議



福祉委員活動事業



集落等福祉会議

推進目標 2

「地域の見守り、支え合い活動を推進します」

人材確保、地域を支える担い手の育成と、社協のコーディネート機能を生かした地域づくりを支援していきます。ボランティア活動情報や、ボランティア活動のやりがい、楽しさを発信し、若年層のボランティア活動への参加を呼びかけ、ボランティア活動の推進に努めます。

○主な事業

- ⑤ ボランティア活動の推進
- ⑥ 福祉活動団体育成事業
- ⑦ 友愛訪問事業
- ⑧ 見守り支援サポーター事業
- ⑨ 介護支援ボランティアポイント制度事業
- ⑩ 集落等福祉活動事業(ふれあい・いきいきサロン事業)



見守り支援サポーター事業



ふれあい・いきいきサロン



友愛訪問事業



ボランティア養成事業

令和5年度 事業計画

「誰もがつながり 支えあうまち 丹波篠山」を目指して

推進目標 3

「暮らしを支える福祉サービスと
相談体制を強化します」

地域で複雑多様化する福祉・生活課題に対応するため、介護、障がい、子ども、困窮の一体的な相談体制を強化し、住み慣れた地域で、いきいきとした生活を送れるよう支援します。また、制度の狭間に対応したサービス開発と、権利擁護事業を進めます。

○主な事業

- ① 東部・西部地域包括支援センター事業
- ② 居宅介護支援公益事業
- ③ 訪問介護・障害者ホームヘルプ事業
- ④ 相談支援事業
- ⑤ 心配ごと相談事業
- ⑥ 生活福祉資金貸付事業
- ⑦ 緊急貸付資金事業
- ⑧ 生活困窮者等支援給付金事業
- ⑨ 篠山児童クラブ運営受託事業
- ⑩ ファミリーサポートセンター事業、子ども一時預かり事業
- ⑪ 給食・配食サービス事業・見守り弁当サービス
- ⑫ 外出支援サービス事業
- ⑬ ひきこもり支援事業
- ⑭ 要保護児童への支援事業(こども食堂)
- ⑮ フードドライブ・フードパントリー事業
- ⑯ 日常生活自立支援事業
- ⑰ 赤い羽根
- ⑱ おうちさばりと便事業



日常生活自立支援事業

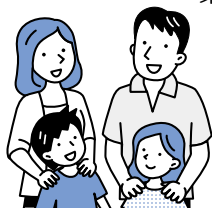

子ども一時預かり事業



給食サービス事業



東部・西部地域包括支援センターの受付



フードドライブ事業

推進目標 4

「住民から信頼される
社協を目指します」

市民の皆様、企業、団体等の共同募金のご協力に
応え、その財源を有効に活用し、効果的な事業を展
開します。社協に求められる専門性を発揮できる人
材を育成し、地域の団体と連携しながら、多様な意
見を反映した組織運営を行います。

また、災害時の事業の継続や、支え合いによる事
業を実施できるよう備え、体制づくりを進めます。

○主な事業

- ⑲ 法人組織体制の充実、強化
- ⑳ 災害時に備えた体制づくり
- ㉑ 新型コロナウイルス感染症対策
- ㉒ 善意銀行運営事業
- ㉓ 赤い羽根共同募金事業
- ㉔ 歳末たすけあい運動事業



赤い羽根共同募金



善意銀行運営事業



災害ボランティアセンター設置訓練



生活困窮者への支援体制を強化します

新型コロナウイルス感染症の影響により、多くの世帯が経済的な打撃を受けておられることが予想されています。

社会福祉協議会では、実態把握を進めると共に、生活福祉資金特例貸付の借受世帯や生活に困窮される住民の身近な相談窓口として、困りごとに対する相談支援の体制づくりに、これまでより一層強化して取り組みます。

生活福祉資金貸付の償還に関する困りごと、生活困窮に関する困りごとなどがありましたら、社会福祉協議会までご相談ください。



(相談先) 地域福祉課 ☎ 590-1112

ボランティアNAVI

募集中!

手話奉仕員養成講座 (基礎課程・夜間)

耳の不自由な人を理解し、日常会話程度の手話表現技術を学ぶ、手話奉仕員養成講座を開催します。入門課程に引き続き、今回は、基礎課程を実施します。一度基礎課程を受講いただいた方でも再度受講することが可能です。(手話通訳者I以上を修了された方は受講ができません)

講座日程 令和5年9月1日(金)～令和6年1月19日(金)
午後7時～9時 (全24回)

開催場所 四季の森生涯学習センター 東館 大会議室(1階)
丹南健康福祉センター 研修室(2階)

対象者 手話奉仕員養成講座入門課程を修了した方、
または同等の技術を習得している方
(※手話通訳者I以上を修了した方は除く)

募集人数 30名(申込順)

受講料 無料(テキストをお持ちでない方はテキスト代3,300円が必要です。)
入門課程のテキスト使用可能

申込締切 8月22日(火)

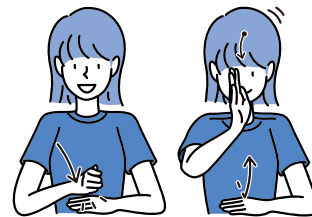

おらせ

令和5年度

ひょうごボランティア基金 県民ボランティア活動助成

この助成金は、県民の地域活動への主体的な参加を促し、ボランティア活動の裾野を広げるとともに、県民自らが行うボランティア活動の支援を通じて、活動の安定的かつ継続的な発展を図ることを目的としています。

受付期間 7月3日(月)～8月10日(木)まで ※今年度から受付期間が短くなっています。

助成金額 1団体あたり上限2万円 エントリー数により助成金額が決定

申請条件

- ・兵庫県内において、継続的にボランティア活動を行う法人格を持たない団体であること
- ・構成人数が5人以上
- ・利用者への支援活動が年間12日以上
- ・助成対象経費の支出が4万円(税込)以上

その他 パンフレット及びエントリー書は、丹波篠山市社会福祉協議会にあります。

実施主体 ひょうごボランティアプラザ

※今年度より申請条件など変更点が多くあります。

申請の際はひょうごボランティアプラザのパンフレットをご確認ください。

<申し込み・問い合わせ先> 地域福祉課 担当：板井 ☎ 590-1112

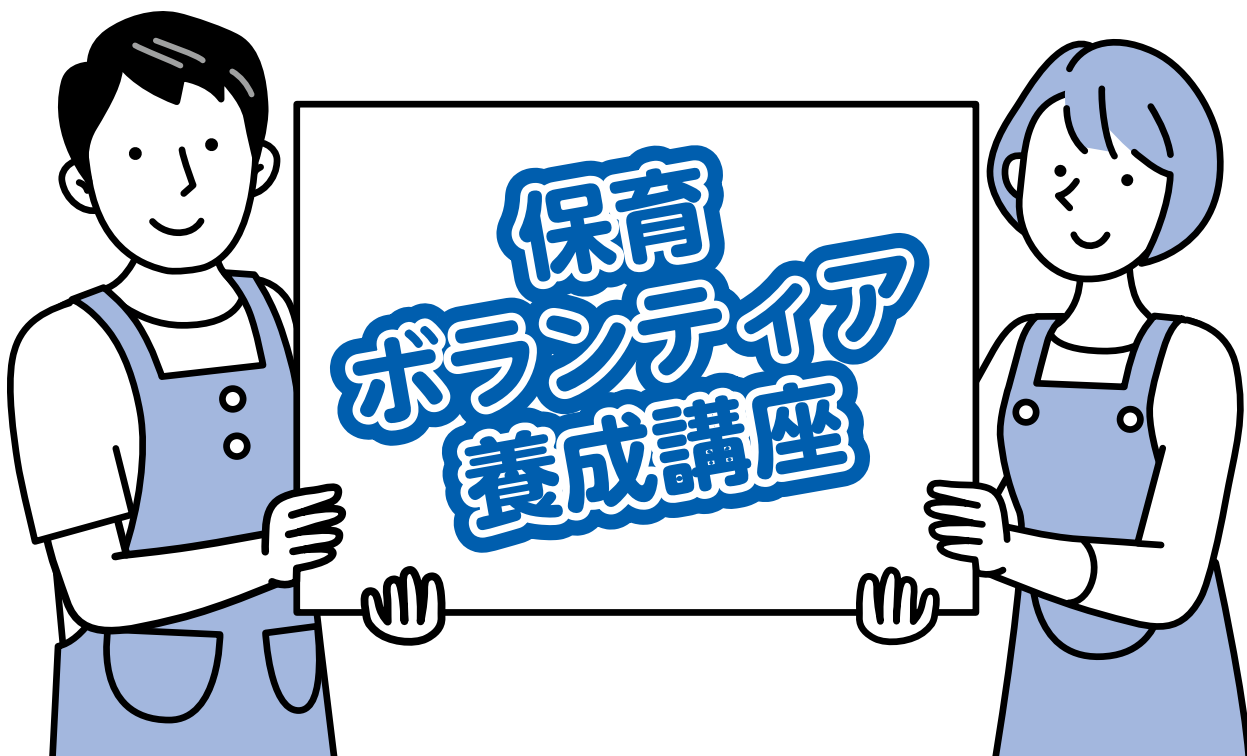

研修会や、講演会でお子さんを預かる保育ボランティア養成講座を開催します。
子育て支援に関心のある方、子どもとふれあうボランティアがしたい方の、ご参加をお待ちしています。

☆お子さんやお孫さんと過ごす際の参考にいかがですか？

7月4日(火)

「ボランティアさんと一緒に
～未就学児さんと楽しく過ごす編～」

講師：遊びの工房もくもく屋
田川 雅規

遊びのプロ

7月11日(火)

「安全なリビングを作るための
片付け【3つのコツ】」

講師：株式会社Happy Life
山崎 ゆか

片付けのプロ

別講座で好評頂いた2人の講師をお招きします！

講座時間：10：00～11：30

場 所：丹南健康福祉センター 研修室

募集人数：30人

受講料：無料

申し込み締め切り：6月23日(金)までに社協窓口、電話、
FAXで受け付けます。

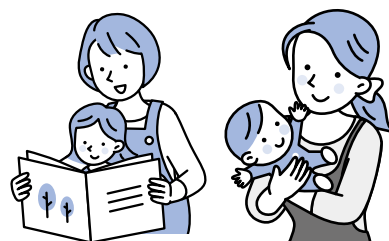

年末年始の 短期里親さん募集！



本年度も12月28日から1月4日まで、加古川市にある児童養護施設「立正学園」の子どもたちが、市内の里親家庭のもとで年末年始を過ごす短期里親事業を実施します。

この期間に子どもたちとのふれあいを通じて、家庭の温もりを伝えていただける里親さんを募集しますので、ご協力いただける方のご連絡をお待ちしております。

*里親さんには謝礼をお支払いします。

*同年代の子どもさん(小・中学生)のおられるご家庭も大歓迎です。

*可能であれば、夏休みに事前交流を行います。

【申し込み・問い合わせ先】 地域福祉課 担当：上山^{じょうやま} TEL590-1112

こんにちは

ヘルパーです！



訪問介護事業所では、月2回ヘルパー全員が集まり研修や情報交換をしています。
4月2回目のヘルパー会では、書道家の加藤恵美氏に「読み手のことを考えたボールペン字」という内容で研修していただきました。①人に読んでもらうなら楷書で書く。②文字のバランスに気をつける。③書き順に気をつける。④「丁寧」に書いても、大して時間がかわるわけではない！と教えていただきました集中して練習しました。研修前後に同じ文章を書きましたが、ほとんどのヘルパーが研修後はきれいで読みやすい字になったと褒めていただきました。大事なことは、この書き方を続けること。続けていけば慣れてくると教えていただきました。

ご利用者、ご家族への連絡、ヘルパー同士の連絡、訪問記録など、相手のことを考えて読みやすいように丁寧に書くよう心がけていきたいと思っています。

〈問い合わせ先〉 訪問介護事業所 ☎ 590-1880

募集中!

丹波篠山市ファミリーサポートセンター 情報BOX

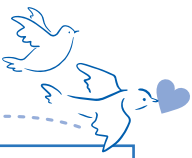

第2回 交流会

ママのための『にこにこヨガ』 vol. 1

今年もファミサポ会員でもある別納さんを講師に迎え、2回シリーズで行います。子どもさんを預けて、心も体もすっきり！
お誘いあわせのうえ、ぜひご参加ください。

と き 7月5日(水) 午後1時～2時
と ころ 四季の森生涯学習センター東館 大会議室
講 師 別納 真紀 さん
ままのわ yoga 主宰
全米ヨガアライアンス RYT200H 修了
定 員 10名
持ち物 タオル、飲み物
託 児 あり(要予約)
申込締切 6月28日(水)



申込フォーム▶

第2回 フォローアップ講習会

今回は、保育ボランティア養成講座と合同開催します。
詳しくは5ページをご覧ください。

子ども一時預かり“かんがるー”

少しの時間ですが子どもさんをお預かりします。
ほっと息抜きしませんか。

と き 6月2日、9日、16日、30日
7月7日、14日、28日
いずれも金曜日 午前10時～12時
と ころ 四季の森生涯学習センター東館 和室
定 員 6名(生後6か月～就学前のお子さん)
利用料 子ども1人につき 1回500円
申込締切 各実施日の3日前までに、
お申し込みください。
・利用には申し込みが必要です
・会員以外の方も利用できます



ご予約はこちらから▶
電話でも受付できます

〈申し込み・問い合わせ先〉丹波篠山市ファミリーサポートセンター 担当 上山 じょうやま ☎ 079-590-1388

善意銀行だより

3・4月分

(敬称略)

【金銭預託】

松本美千代(井ノ上) 善意の預託 6,000円
藤木 千皓(小中) 善意の預託 20,000円
匿名(畑井) 善意の預託 3,000円

【物品預託】

芦田 富基子(今田町芦原新田) 鉢植えの花 19鉢 今田地区ひとり暮らし高齢者
酒井 孝巳(油井) 里芋 24kg 障がい者事業所、喫茶ふれあい
西澤 昭美(栗柄) 折り紙細工(3、4月) 給食サービス
小山 玲子(大沢新) 折り紙細工(3、4月) 給食サービス
田中 光子(川北新田) 折り紙細工(3、4月) 給食サービス
山田 英(北) 折り紙細工(3、4月) 給食サービス

青字表記は、配布先



ご協力ありがとうございました。



心配ごと相談日

下記のとおり相談日を設けています。
お気軽にご相談ください。

と き	と ころ
6月 1日(木) 13:30～16:00	西紀支所
2日(金) 9:00～11:30	丹南健康福祉センター
9日(金) 9:00～11:30	丹波篠山市民センター
16日(金) 9:00～11:30	丹南健康福祉センター
23日(金) 9:00～11:30	丹波篠山市民センター
30日(金) 9:00～11:30	丹南健康福祉センター
7月 7日(金) 9:00～11:30	丹南健康福祉センター
14日(金) 9:00～11:30	丹波篠山市民センター
21日(金) 9:00～11:30	丹南健康福祉センター
28日(金) 9:00～11:30	丹波篠山市民センター

丹波篠山市の福祉指標 (令和5年4月末現在)

地区	人口(人)	65歳以上人口(人)	高齢化率	増減	14歳以下人口(人)	年少率	増減
篠山	11,552	4,112	35.6%	↓	1,197	10.4%	↑
城東	2,844	1,273	44.8%	↑	244	8.6%	↑
多紀	2,758	1,348	48.9%	↑	244	8.8%	↓
西紀	3,705	1,439	38.8%	↑	400	10.8%	↑
丹南	15,799	4,804	30.4%	↑	2,087	13.2%	→
今田	3,133	1,194	38.1%	↑	263	8.4%	↑
計	39,791	14,170	35.6%	↑	4,435	11.1%	→



新任職員の紹介

本年度、新たに就任した職員を紹介します。
地域の福祉・生活課題に対応し、暮らしを支える福祉サービスの充実に取り組んでまいります。

左から、
北本 尋子 (きたもとのりこ)
(地域福祉課)
小林 由里子 (こばやし ゆりこ)
(居宅介護支援事業所・ケアマネジャー)
横井 裕美 (よこい ゆみ)
(居宅介護支援事業所・ケアマネジャー)

“もったいない”を“ありがとう”に変える活動「フードドライブ」にご協力ください!

- ①受付期間 6月3日(土) 12:30～14:30
受付場所 第24回 丹波篠山市社会福祉大会 会場(四季の森生涯学習センター)
- ②受付期間 6月6日(火)～8日(木) 9:00～17:00
受付場所 丹波篠山市社会福祉協議会・丹波篠山市役所 本庁舎1階・第2庁舎1階・各支所
- ③受付期間 6月11日(日) 10:00～14:00
受付場所 ザ・ビッグ篠山店前



フードドライブとは

家庭内や企業で余っている食料品、日用品を持ち寄って、生活に困っている世帯に無償で提供する活動です。

お持ちいただきたいもの

○常温で保存できるもの ○未開封のもの ○賞味期限まで2か月以上あるもの
食料品…精米・パックご飯、麺類、調味料、食用油、インスタント・レトルト食品、保存食品(缶詰・瓶詰)、乾物、菓子類、乳幼児食品、飲料等(お茶・ジュース・コーヒーなど)
日用品…トイレットペーパー、ティッシュペーパー、洗剤(台所用・洗濯用)、紙パンツ(子供用・大人用)、シャンプー・コンディショナー、歯ブラシ・歯磨き粉、ハンドソープ、使い捨てマスク等

受付できないもの

×アルコール飲料 ×生鮮食料品 ×賞味期限の記載がないもの ×外装に破損があるもの

<お問い合わせ先>地域福祉課 北本 メール:info@tambasasayama-wel.or.jp

あとながき

ホームヘルパーの研修会に、当市池上出身の書道家、加藤恵美さんを講師に迎え、きれいな字の書き方を学びました。パソコンの普及で、手書きは少なくなりましたが、訪問記録は、その場で記入し、利用者や家族の皆さんも、確認されるので、あまり読みにくい字では、書きポイントを教えていただき、正しい書き順で、とめ・はね・はらいを丁寧に。右上がりに。線と線の間隔が均等になど、これを意識して書くと、少し字がうまくなりました。

喫茶ふれあい NEWS



利用のご案内

日替わりランチは数に限りがございます。お席の確保も含め、**4名以上でお食事の方は、前日までにご予約**いただくとスムーズにご利用いただけます。

社会福祉協議会ホームページのブログにて最新のランチメニュー表をご覧ください。

(毎月上旬に更新)

