社協だより
みんなが主役 支え合うまち ささやま
ささやま
12
2013年 第91号

contents
p2 地域包括支援センターより ファミリーサポートセンター
p3 みんなで支える高齢者見守りネットワークに参加しませんか
p4 情報ボックス

赤い羽根共同募金
スローガン▼～地域の福祉、みんなで参加～

兵庫県初！ 募金百貨店プロジェクト

11月6日(水)午前11時から、ぬくもりの郷にて、県内初となる募金百貨店プロジェクトの覚書調印式を行いました。

毎年、10月～12月は赤い羽根共同募金期間として、市内の住民、企業、学校、その他多くの方々に募金活動にご協力いただいております。

今年度から始まった、募金百貨店プロジェクトという新しい取り組みは、協力店でご購入いただいた商品の売り上げの一部を募金いただく仕組みです。本プロジェクトの特色として、企業側は、商品を募金付きにすることで、地域のためになる商品としてアピールすることができ、市民の皆様にとっても、日常の消費活動が自分たちの地域をよくすることに繋がるので、共同募金委員会、企業、市民の三者にとってメリットのあるプロジェクトとなっています。

今回、兵庫県第一号として調印いただいた「株式会社夢こんだ」では、次の施設にて募金百貨店プロジェクトにご協力いただきます。

「こんだ薬師温泉ぬくもりの郷」では、温泉に入浴するごとに、1人あたり2円が募金されます。また、レストラン旬菜千味さぎ草にて、「篠山うまいもん丼(篠山まるごと丼参加メニュー)」をご注文いただくと、50円が募金されます。

期間は12月末までとなっており、売り上げからいただいた募金は、篠山市共同募金委員会を通じて、篠山市の地域福祉推進活動のための財源となりますので、ぜひご利用いただければと思います。

今後とも、赤い羽根共同募金へのご協力をよろしくお願いいたします。

編集発行 社会福祉法人 篠山市社会福祉協議会
〒669-2205 兵庫県篠山市網掛301番地
☎(079)590-1112／FAX(079)590-1123
▼ホームページ
http://www.sasayama-wel.or.jp/

悪徳商法があなたを狙っています

～ひとりで悩まず相談してください～

■地域包括支援センター

地域包括支援センターの職員が訪問活動を行っている中で、高額な商品を購入しても、家族の誰にも伝えていないケースが何件かあります。

「自分のお金で自分の好きなものを買った。」「セールスマンが、私の話をよく聞いてくれて、悪い人には見えなかったから。」など、本人は納得して購入されているものでも、実は悪徳商法の被害にあっている可能性もあります。

篠山市消費生活センターに話を伺うと、最近の傾向として、送りつけ商法（＝注文していない商品を一方的に送り付け、代金を請求する手口）は減少傾向にありますが、訪問販売と電話勧誘は、依然として被害の相談があるそうです。

訪問販売の手口としては、農作業などで自宅前や倉庫にいる時に、セールスマンに親しげに話しかけられ、ついつい自分の困りごとを相談すると、表札や印鑑などを法外な金額で売りつけられるということが多いようです。

市消費生活センターには、年間に約100件の相談が寄せられるそうですが、被害にあっていても、本人はセールスマンに対して、「話をよく聞いてくれる良い人」という好印象を持っていたり、「お金は戻ってこないから。」と諦めていたりして、誰にも相談していないケースが多いため、実際の被害者数が把握できにくい状況にあります。

一度被害にあった人は、悪徳商法の業者間で情報交換され、別の業者にも被害にあうという2次被害のケースもあります。被害にあっても、「仕方ないから。」などと誰にも相談しないのではなく、まずは市消費生活センターに相談してください。

地域包括支援センターでも、日々の訪問で話を聞き、悪徳商法の被害にあわれていないかの確認をしたり、自治会に働きかけ、消費者被害をテーマに勉強会を開催するなど、悪徳商法から地域住民を守るために活動しています。

また、市消費生活センターとも被害状況などの情報共有を行い、被害の拡大を防ぐために、今後も更に連携を図っていきます。

地域の皆様も、日々の声かけや見守りをしていただいている中で、少しでも「何かがおかしい」と感じたり、「もしかして！」と思い当たることがあれば、市消費生活センターや地域包括支援センターにご相談ください。

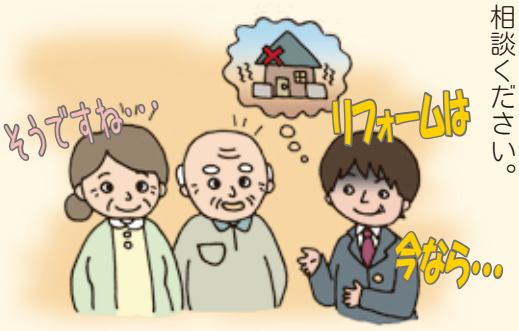

ファミリーサポートセンター

問い合わせ先　☎590-1388　担当　林 直美

～ファミリーサポートセンター活動中！～

この日は、２回目のお預かり。１回目は少し泣いたけど、今日は楽しく過ごせるかな？
ママは、お兄ちゃんの通う小学校の参観日に出かけます。
ママと離れる時は涙が出ましたが、協力会員さんとお散歩するうち笑顔も出てきました。
小学校から戻った協力会員さんのお孫さんも一緒に遊んでくれましたよ。
時折見せてくれる笑顔に、私たちも癒されました。
ひかりちゃん、また遊びにきてね！！

「離れる時は、涙涙・・・」

「預かりの間の様子をお話し中」

「おうちのまわりを散策！」

「お姉ちゃんの行動に興味津々」

「はずかしそうに、にっこり」

みんなで支える高齢者見守りネットワークに参加しませんか

平成26年1月から、篠山市社会福祉協議会（見守り支援サポートセンター）を事務局として、**「篠山市見守り支援サポートセンター事業」**がはじまります。
（事業の実施主体は篠山市です）

篠山市見守り支援サポートセンター事業とは？

手助けをしてほしい人（依頼会員）と、お手伝いしたい人（サポート会員）を会員として登録し、助け合いや、さりげない見守りをする「見守り支援サポート活動」をコーディネートします。
住み慣れた地域で安心して、豊かな生活を送っていただけるように、あなたも参加しませんか。

会員の種類

会員には、「**サポート会員**」と「**依頼会員**」の２種類があります。

サポート会員とは… 篠山市内に住所を有する者で、見守り支援サポートセンターが実施する養成講座（全５回）を受講し、事業の趣旨を十分に理解した人で、**「お手伝いしたい方」**のことです。

依頼会員とは… **(1)篠山市内にお住まいの、65歳以上で援助の必要な方**
(2)篠山市内にお住まいの、40歳以上65歳未満の要介護認定または同等の状態の方
上記の条件に該当する人で、**「手助けをしてほしい方」**のことです。

会員募集

平成25年12月から、**依頼会員として登録される市民の方を募集します。**
上記の条件に該当し、「援助や手助けをしてほしい」方は、**見守り支援サポートセンター（担当：村上）**へお申込みください。

＊依頼会員の申し込みの方で、本人が直接申し込めない場合は、家族の方が代理で記入し、申し込むことができます。

どんな援助が受けられるの？

・短時間で終わる家事（片付け、掃除、ゴミ出し、布団干し、配膳など）
・話し相手、簡単な個別支援（介護保険の訪問介護サービスでは、対応できないもの）など
・手作業（手芸、ぬり絵など）

＊専門知識が必要な介護援助や、協力会員の車への同乗、本人に関わること意外の援助はできません。
＊援助活動は、依頼会員の居宅で行い、１時間までの活動です。

利用料金及び報酬

１時間600円（30分300円）を、活動終了時、依頼会員からサポート会員に直接支払っていただき、会員それぞれに確認印、領収印を押印します。

＊サポート会員が、依頼会員宅までにかかった往復の交通費は、料金に含まれます。
＊サポート会員は、「活動報告書兼領収書」に活動の記録を記入し、署名、捺印して見守り支援サポートセンターへ提出します。

どんなしくみなの？

活動にあたっては、見守り支援サポートセンターのコーディネーターが、依頼会員とサポート会員の調整を行い、双方に共通の認識を持っていただくようにします。
「こんな手助けをしてほしいな」というとき、まず見守り支援サポートセンターのコーディネーターへご相談ください。
依頼内容に応じて、コーディネーターが活動者や支援先を調整し、この事業に該当するときは、活動していただけるサポート会員を紹介して、活動の打ち合わせを行ってから、援助を受けられるしくみになっています。

＊サポート会員は毎月、活動報告書をまとめて、見守り支援サポートセンターに提出します。

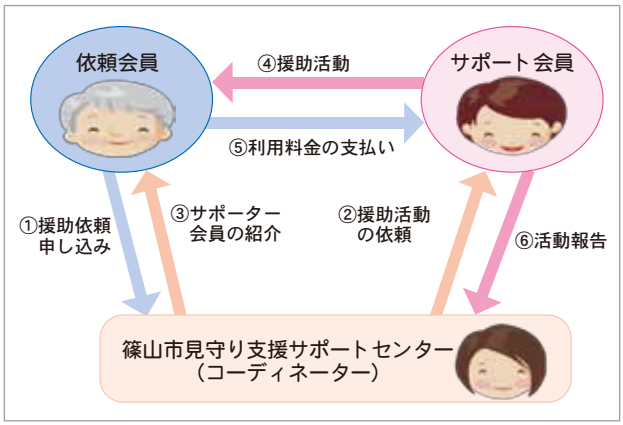

〈申し込み・問い合わせ先〉 篠山市社会福祉協議会　篠山市網掛301　篠山市立丹南健康福祉センター
☎590-1112 FAX590-1123　担当：村上恵子

善意銀行だより

10月１日～31日預託分　（敬称略）

－ 金銭預託 －

松本美千代（井ノ上）	善意の預託・・・・	3,000円
藤木千皓（小中）	善意の預託・・・・	20,000円
井関道夫（曽地奥）	善意の預託・・・・	20,000円
朝治さか𡚁（西荘）	善意の預託・・・・	10,000円
兵庫県立篠山産業高等学校創立80周年記念チャリティーゴルフ	善意の預託・・・・	115,500円

－ 物品預託 －

芦田富基子（今田町芦原新田）鉢植えの花　5鉢	・・・・・・・今田地区ひとり暮らし高齢者
飯田成代（垣屋）　折り紙細工	・・・・・・・給食サービス
西澤昭美（栗柄）　折り紙細工	・・・・・・・給食サービス
3940会　さつまいも５kg	・・・・・・・給食サービス
郡家生産組合　代表　河南昌弘　黒枝豆10kg	・・・・・・・給食サービス
匿名　紙おむつ８パック	・・・・・・・訪問介護事業所
匿名　もち米30kg	・・・・・・・特別養護老人ホーム

社協会費納入ありがとうございました

自治会長様を通じてお願い致しました社協会費は、みなさまのご理解、ご協力のもと、総額**7,762,020円**（10月末現在）をいただくことができました。厚くお礼申しあげます。

唯一の自主財源である社協会費は、地域福祉事業、在宅福祉事業、ボランティア活動及び福祉団体育成等、地域福祉の向上のために有効に活用させていただきます。

篠山市社会福祉協議会は、地域福祉活動を担う中核機関として一層の努力をしてまいりますので、今後とも、みなさまのご支援ご協力をいただきますようお願い申しあげ、会費納入のお礼とさせていただきます。ありがとうございました。

あとがき

11月7日、宇宙飛行士・若田光一さんを乗せたソユーズ宇宙船が打ち上げられ、国際宇宙ステーション（ISS）での任務が始まりました▼若田さんは「メダカの骨の細胞が重力にどう反応するか・・・」など、様々な実験内容が新聞にも載っていますが、それがどのようなものか、それも宇宙で、想像しがたいものです▼今ではその実験内容がすぐに映像で伝わり、若田さんが来年5月までISSで滞在される間、その実験や活動に興味津々です。

篠山市ファミリーサポートセンター

平日にファミサポの会員登録ができない方は、毎月第２土曜日（９時～11時半）に、社会福祉協議会において登録することができます。予約制のため、ご希望の方はファミサポまでお問い合わせください。

子ども一時預かり“かんがるー”

と　き：12月18日（水）・平成26年1月23日（木）
※10時～12時（受付9時45分）
ところ：四季の森生涯学習センター東館　和室（2F）
定　員：10名（生後6ヵ月～就学前のお子さん）
利用料：子ども１人につき　１回500円
申込締切：各実施日の１週間前までにお申し込みください

☆ファミサポ会員以外の方も利用できます
☆利用には申し込みが必要です
☆定員になり次第、締め切らせていただきます

～詳しくはファミサポまで～

申し込み・問い合わせ先
篠山市ファミリーサポートセンター
☎590-1388　担当　林　直美

Ｖボラナビ

問い合わせ先　☎590-1112
担当　ボランティアコーディネーター　小村美晴

会員募集中！

地域お助けボランティア「万華鏡」のご紹介

ボランティアグループ「万華鏡」は、一人暮らし高齢者や体の不自由な方のお宅にお伺いして、日常生活でお困りのことをお手伝いする活動をしています。

また、高齢者施設でのふれあい活動や外出支援なども行っています。

日常生活にお困りの方は、お気軽にご相談ください。

利用上の約束ごと

内　容	お部屋や浴室の掃除、布団干し、蛍光灯の交換、家具の整理・移動、買い物代行、付き添いなど
利用料	**1時間600円（会の運営費に充てます）**
その他	日時や活動内容によりご希望に添えない場合もあります

この広報誌は共同募金の一部助成を受け発行しています。